

le baromètre d'activité au 1^{er} trimestre 2021

EDITORIAL

Chaque trimestre, un panel représentatif d'entreprises nous fournit les chiffres de l'activité passée, qu'elles commentent aussi, en donnant des éléments de perspective pour les mois à venir.

Comparées aux trimestres précédents, ces données sont d'autant plus utiles dans ces périodes si bousculées et restant toujours incertaines.

Les réponses du premier trimestre 2021 ont encore plus de relief lorsqu'on les compare au trimestre similaire de 2020, au cours duquel a débuté une crise qui n'est pas encore éteinte, et dont nous mesurerons plus encore les effets lors du baromètre du deuxième trimestre.



↓ ACTIVITÉ TRIMESTRIELLE

Évolution du chiffre d'affaires réalisé au 1^{er} trimestre 2021 :

- **-4,6%** par rapport au 1^{er} trimestre 2020
- **-27%** par rapport au 4^{ème} trimestre 2020

- Part du public dans le CA du T1 2021 : **52%**

Interrogés sur l'activité du 2^{ème} trimestre 2021, 71% des dirigeants envisagent une hausse de l'activité par rapport au 1^{er} trimestre 2021 alors que 14% prévoient une baisse.

Évolution du chiffre d'affaires trimestriel

Base 100 : T1 2017

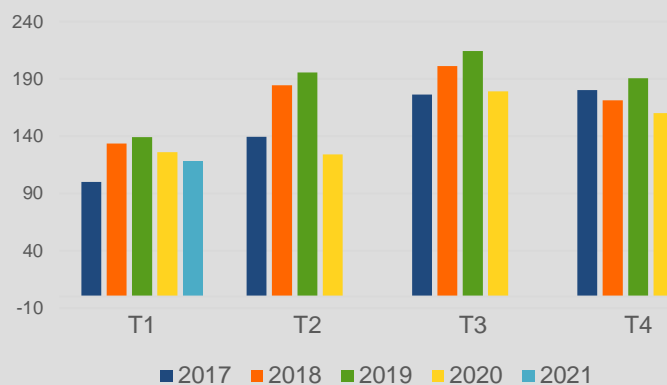

→ CARNET DE COMMANDES

A la fin du 1^{er} trimestre 2021, les carnets de commandes représentent **6,9 mois d'activité**.

En volume, le montant des commandes est en baisse de 9,5% comparé au 1^{er} trimestre 2021.

Pour 29% des entreprises, les carnets de commandes sont stables. Mais ils sont inférieurs à la normale pour la moitié des entreprises interrogées.

→ DÉLAI DE PAIEMENT

Le délai de paiement est, en moyenne, de **63 jours**. Ce délai a tendance à s'allonger pour 36% des entreprises et à stagner pour 57%.

↓ EMPLOI

À fin mars 2021, les **effectifs permanents ont diminué de 3,2% comparé à fin mars 2020**.

Au 1^{er} trimestre 2021, le recours à l'emploi intérimaire est reparti à la hausse (+4% par rapport au 1^{er} trimestre 2020).

- Au T1 2021, le taux d'intérimaires est de **9,4%** (dont 7% d'insertion)
- Au T1 2021, la part d'apprentis est de **5,2%**
- La moitié des chefs d'entreprises tablent sur une stabilité des effectifs permanents et 43% sur une hausse pour le 2^{ème} trimestre 2021.

Au cours du 1^{er} trimestre 2021, 20% des entreprises de Travaux Publics ont fait une demande de d'activité partielle dont 66% l'ont mise en œuvre.

🗨️ L'avis des entreprises

Niveau de prix toujours très bas. Toujours autant de difficultés à recruter.

Nous rencontrons beaucoup de problèmes d'approvisionnement dans les tuyaux PVC TPC Géotextile, ...

↓ ACTIVITÉ TRIMESTRIELLE

Évolution du chiffre d'affaires réalisé au 1^{er} trimestre 2021 :

- **-9,4%** par rapport au 1^{er} trimestre 2020
- **-36%** par rapport au 4^{ème} trimestre 2020

- Part du public dans le CA du T1 2021 : **47%**

Interrogés sur l'activité du 2^{ème} trimestre 2021, 84% des dirigeants envisagent une hausse de l'activité par rapport au 1^{er} trimestre 2021 et 16% une baisse.

Évolution du chiffre d'affaires trimestriel

Base 100 : T1 2017

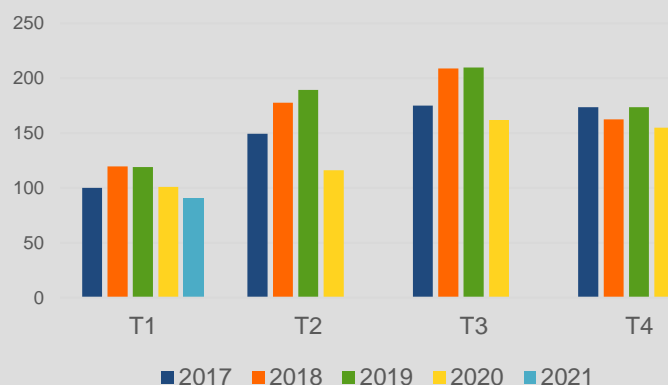

↓ CARNET DE COMMANDES

A la fin du 1^{er} trimestre 2021, les carnets de commandes représentent **6,1 mois d'activité**.

En volume, le montant des commandes est en baisse de 15% comparé au 1^{er} trimestre 2020.

Les carnets de commandes sont jugés inférieurs à la normale pour 70% des entreprises du secteur mais supérieurs à la normale pour les autres.

→ DÉLAI DE PAIEMENT

Le délai de paiement est, en moyenne, de **62 jours**. Ce délai a tendance à augmenter pour 16% des entreprises mais reste stable pour 69%.

↓ EMPLOI

À fin mars 2021, les **effectifs permanents ont diminué de 4,2% comparé à fin mars 2020**.

Au 1^{er} trimestre 2021, le recours à l'emploi intérimaire a augmenté de 9% par rapport au 1^{er} trimestre 2020.

- Au T1 2021, le taux d'intérimaires est de **10,1%** (dont 7% d'insertion)
- Au T1 2021, la part d'apprentis est de **5,1%**
- 51% des chefs d'entreprises tablent sur une stabilité des effectifs permanents au 2^{ème} trimestre 2021, 31% envisagent une hausse.

🗨️ L'avis des entreprises

La période de confinement a ralenti l'activité sans pour autant l'empêcher. Au niveau des appels d'offres publics, la situation reste tendue.

Reprise de l'activité sur le 2^{ème} et 3^{ème} trimestres, après un début d'année incertain.

→ ACTIVITÉ TRIMESTRIELLE

Évolution du chiffre d'affaires réalisé au 1^{er} trimestre 2021 :

- **-0,1%** par rapport au 1^{er} trimestre 2020
- **-11,8%** par rapport au 4^{ème} trimestre 2020

- Part du public dans le CA du T1 2021 : **74%**

Interrogés sur l'activité du 2^{ème} trimestre 2021, 80% des dirigeants envisagent une hausse d'activité par rapport au 1^{er} trimestre 2021 et 17% envisagent une stabilité.

Évolution du chiffre d'affaires trimestriel

Base 100 : T1 2017

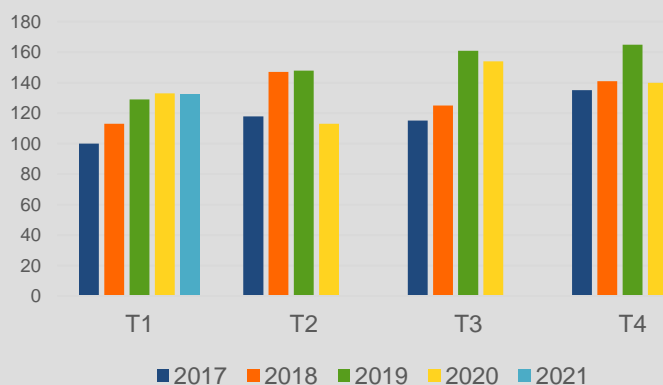

→ CARNET DE COMMANDES

A la fin du 1^{er} trimestre 2021, les carnets de commandes représentent **7,5 mois d'activité**.

En volume, le montant des commandes est en baisse de 0,2% comparé à l'année précédente.

Pour 36% des entreprises, les carnets de commandes sont normaux. Ils sont inférieurs à la normale pour 29% des entreprises.

↓ DÉLAI DE PAIEMENT

Le délai de paiement est, en moyenne, de **61 jours**. Ce délai a tendance à s'allonger pour 38% des entreprises et à rester stable pour 57%.

→ EMPLOI

À fin mars 2021, les **effectifs permanents ont augmenté de 0,4% comparé à fin mars 2020**.

Au 1^{er} trimestre 2021, le recours à l'emploi intérimaire a augmenté de 12% par rapport au 1^{er} trimestre 2020.

- Au T1 2021, le taux d'intérimaires est de **7,1%** (dont 8% d'insertion)
- Au T1 2021, la part d'apprentis est de **3,9%**
- 69% des chefs d'entreprises tablent sur une hausse des effectifs permanents au 2^{ème} trimestre 2021 et 31% envisagent une stabilité.

🗨️ L'avis des entreprises

Beaucoup de clients parlent des projets à venir. Peu les sortent car ils attendent les votes de budgets de chaque instance publique. Comme énormément de projets sont co-financés, les projets se décalent en attendant toujours après une validation d'une "autre" instance...

Synthèse et comparaison des secteurs

| | CA évol. T1 2021 / T1 2020 | Part du CA public | Carnet de commande (mois) | Délai de paiement moyen (jours) | Évol. effectifs permanents T1 2021/ T1 2020 | Taux intérim |
|----------------------------|----------------------------------|----------------------|---------------------------------|---------------------------------------|--|-----------------|
| Constructeurs de routes | -9,4% | 47% | 6,1 | 62 | -4,2% | 10,1% |
| Canalisateurs | -0,1% | 74% | 7,5 | 61 | +0,4% | 7,1% |
| Total | -4,6% | 52% | 6,9 | 63 | -3,2% | 9,4% |

Par rapport au 4^{ème} trimestre 2020, l'activité du 1^{er} trimestre 2021 a eu tendance à...

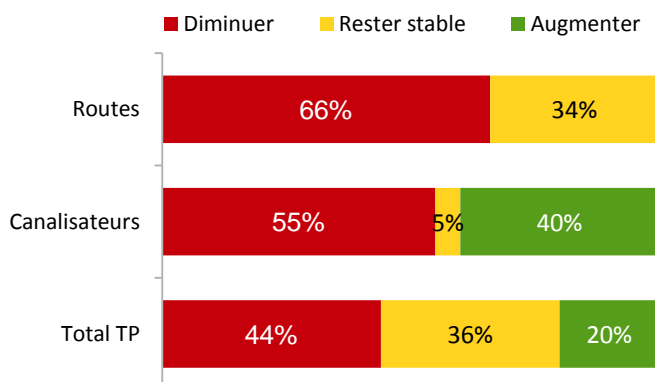

Évolution trimestrielle du chiffre d'affaires
Base 100 eu T1 2017

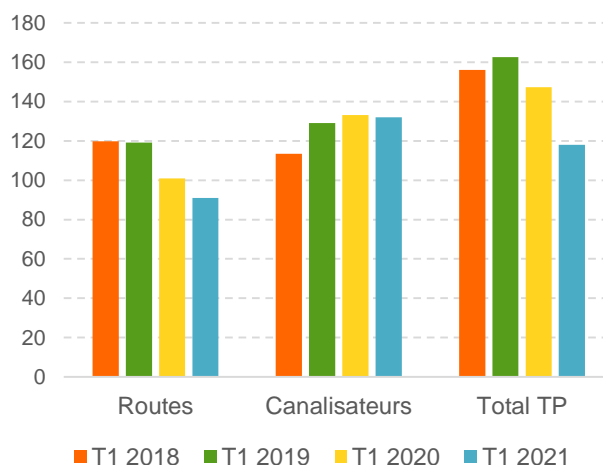

Document édité par la FRTP Hauts-de-France | **Mél : hdf@fnfp.fr**

Méthode : Les données sont recueillies auprès d'un panel représentatif d'entreprises de Travaux Publics des Hauts-de-France.

Elles sont traitées par la CERC Hauts-de-France (Cellule Economique Régionale pour la Construction Hauts-de-France).

Mél : cerc.hauts-de-france@i-carre.net